



Die Praxis

Sie als Patient stehen im Mittelpunkt des Praxisgeschehens. Sie wenden sich mit gesundheitlichen Problemen oder dem Wunsch der Gesunderhaltung an uns. Deshalb ist es uns sehr wichtig, Sie im individuellen Gespräch ohne Zeitdruck persönlich wahrzunehmen und zu beraten.

Dies soll uns Auftrag und Ziel sein.

Neben der besonderen Betreuung unserer Patienten als zentralem Moment der Praxis sind für uns modernste medizinische Diagnoseverfahren selbstverständlich.

Leistungsschwerpunkte:

- Innere Medizin - Gefäßmedizin
- Herz-Kreislaufdiagnostik - Leistungsdiagnostik
- Ernährungsmedizin - Naturheilverfahren
- Vorsorgeuntersuchungen - Präventivmedizin

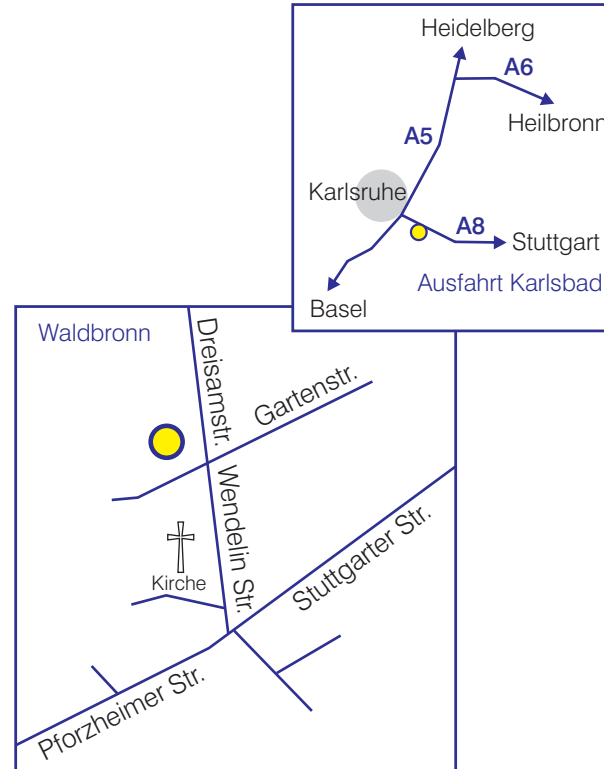

Prof. Dr. med. Rafael Adam

Zuhören

Untersuchen

Helpen

Praxis für Innere Medizin - Gefäßmedizin
Prof. Dr. med. Rafael Adam

Dreisamstraße 1
76337 Waldbronn
Tel. : 07243 61309
Fax: 07243 65544
Mobil: 0170 8308585
rafael.adam@t-online.de
www.praxis-adam.de





Mit Ihnen gemeinsam, umfassend, fachübergreifend, auf dem medizinisch aktuellen Stand, Bewährtes und Innovatives vereinernd, möchten wir Sie betreuen. Nicht nur symptomorientiert, sondern auch grundlegend erfassend, möchte ich Ihnen als Ihr Arzt zur Seite stehen.

Die Praxis für Innere Medizin und Gefäßkrankheiten ist eingebettet in ein Kooperationsnetz von Praxen und Kliniken, das ihr Spektrum mit der Angiologie (Gefäßmedizin) um einen weiteren großen Fachbereich erweitert. Ich arbeite im Rahmen der Praxisgemeinschaft eng mit Dr. Heinz Oehl-Voss (Allgemein – und Sportmedizin, Naturheilverfahren, Homöopathie) und Frau Dr. Voss (Psychotherapeutische Medizin) zusammen.

Als Oberarzt am Klinikum Karlsbad, der international anerkannten Klinik für Kardiologie und Angiologie, war ich mehrere Jahre lang tätig. Darüber hinaus verfüge ich über eine langjährige Erfahrung in den Bereichen Ernährungsmedizin und Naturheilverfahren.

Die Tätigkeit als Internist beim Marktführer im Bereich Checkup und Coaching machte mich zu einem Experten zum Thema umfassender Präventivmedizin. Ich referiere und veröffentliche regelmäßig in medizinischen Fachjournalen. Darüber hinaus ist mir die Förderung eines umfassenden medizinischen Wissens meiner Patienten ein großes Anliegen. In diesem Kontext steht auch meine Lehrtätigkeit an den Hochschulen in Heidelberg und Karlsruhe.

Konventionelle Diagnostik

In schonenden Untersuchungsverfahren prüfen wir, ob ein Hinweis auf eine Erkrankung vorliegt. Eingesetzt werden u.a.:

- EKG (Langzeit- und Belastungs-EKG)
- Ergometrie (Fahrrad und Laufband)
- Langzeitblutdruckmessung
- Lungenfunktionsmessung
- Umfassende Ultraschalldiagnostik

Sportmedizin und Leistungsdiagnostik

Leistungsdiagnostik und Trainingsberatung sind aus medizinischer Sicht unerlässlicher Bestandteil gesundheitsorientierter Sportaktivitäten. Eingesetzt werden u.a.:

- Ergospirometrie
- Laktatdiagnostik

Bildgebende Diagnostik

Zu den "nicht eingreifenden" (noninvasiven) bildgebenden Verfahren zählen in der modernen Diagnostik:

- Echokardiographie (Ultraschall des Herzens)
- Oberbauchsonographie (Ultraschall der Oberbauchorgane)
- Schilddrüsenultraschall
- Farbduplexsonographie (Computergestützte Ultraschalldiagnostik mit Blutflussdarstellung) des arteriellen und venösen Gefäßsystems (Extremitäten, hirnversorgende Arterien, Nierenarterien und Bauchschiessader)

Weitere Informationen unter:
www.praxis-adam.de

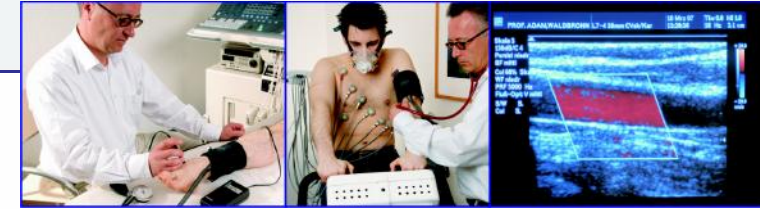

Umfassende Angiologie

Die umfassende Diagnostik von Gefäßkrankungen mit Erfassung des individuellen Risikoprofils stellt die Grundlage einer individuellen Therapiefestlegung in diesem Bereich dar.

Gegebenenfalls notwendige weiterführende Diagnostik oder Behandlung festgestellter Erkrankungen, wie z.B. das Aufdehnen von Gefäßverengungen, das Einsetzen von Gefäßstützen (Stents) oder die Wiedereröffnung kompletter Verschlüsse finden in enger Kooperation mit Fachkliniken statt.

Präventivmedizin

In der heutigen Zeit gewinnen Vorsorge und Früherkennung erfreulicherweise einen immer höheren Stellenwert. Gelingt es, Störungen früh zu erfassen, kann man meist noch einfach gegensteuern.

“Vorbeugen ist besser als Heilen“

Sowohl für die berufliche Belastung als auch für Ihre persönlichen Planungen ist die Analyse des Gesundheitszustands von außerordentlicher Bedeutung. Die enge Zusammenarbeit mit zwei präventivmedizinisch tätigen Gesundheitszentren in Waldbronn und Ettlingen als ärztlicher Leiter/Berater garantieren eine professionelle Kooperation im Interesse unserer Patienten.



Prof. Dr. med. Rafael Adam

